Phonétique

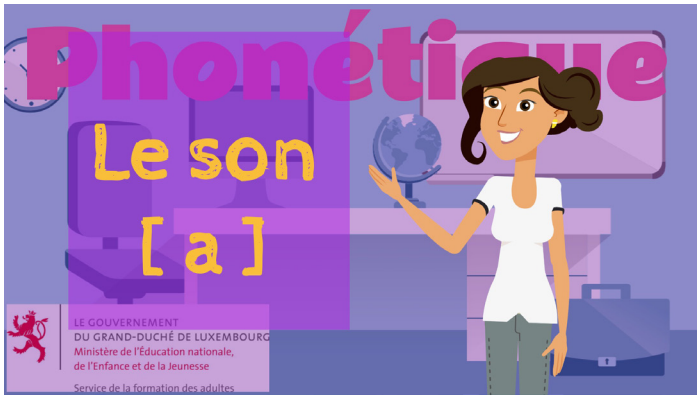

a, à, â = [a] date, table, âge

Exercice 1 : **Répétez** les mots de la vidéo.

1. **â**ne
2. c**a**fé
3. **a**lphabet
4. **a**rgent
5. **a**pprendre
6. **a**vion
7. esc**a**lier
8. **a**gend**a**

Exercice 2 : Vous connaissez d'autres mots avec le son [a] ?

Exercice 3 : **Écoutez** et **cochez** la bonne colonne. 9

	Oui, j'entends[a]	Non, je n'entends pas[a]
Exemple : ami	x	
1		
2		
3		
4		
5		
6		

Exercice 4 : **Écoutez** et **entourez** la syllabe entendue. **10**

Exemple : **ba** -> bagage

- **ca** -> cahier
- **da** -> d'accord
- **fa** -> facile
- **ga** -> regarder
- **ja** -> pyjama
- **la** -> classe
- **ma** -> majuscule
- **na** -> finale
- **pa** -> parler
- **ra** -> bravo
- **sa** -> sac
- **ta** -> tableau
- **va** -> ça va

Exercice 4 bis : **Répétez**.

Exercice 5 : **Reliez** les syllabes comme dans l'exemple.
Puis **recopiez** les mots trouvés.

1.	sa	di
2.	par	seur
3.	fa	lut
4.	clas	ler
5.	mar	don
6.	par	mille

1. _____ 4. _____

2. _____ 5. _____

3. _____ 6. _____

Exercice 6 : **Écoutez** et **complétez** les phrases avec les mots suivants. 11

parlez – ça va – sac – madame - appelle

a. Bonjour _____Da Silva.

b. Vous _____français ?

c. Je m'_____Aline.

d. Comment _____ ?

e. Il y a un _____ dans la classe.